

VIVIENDA Nº1

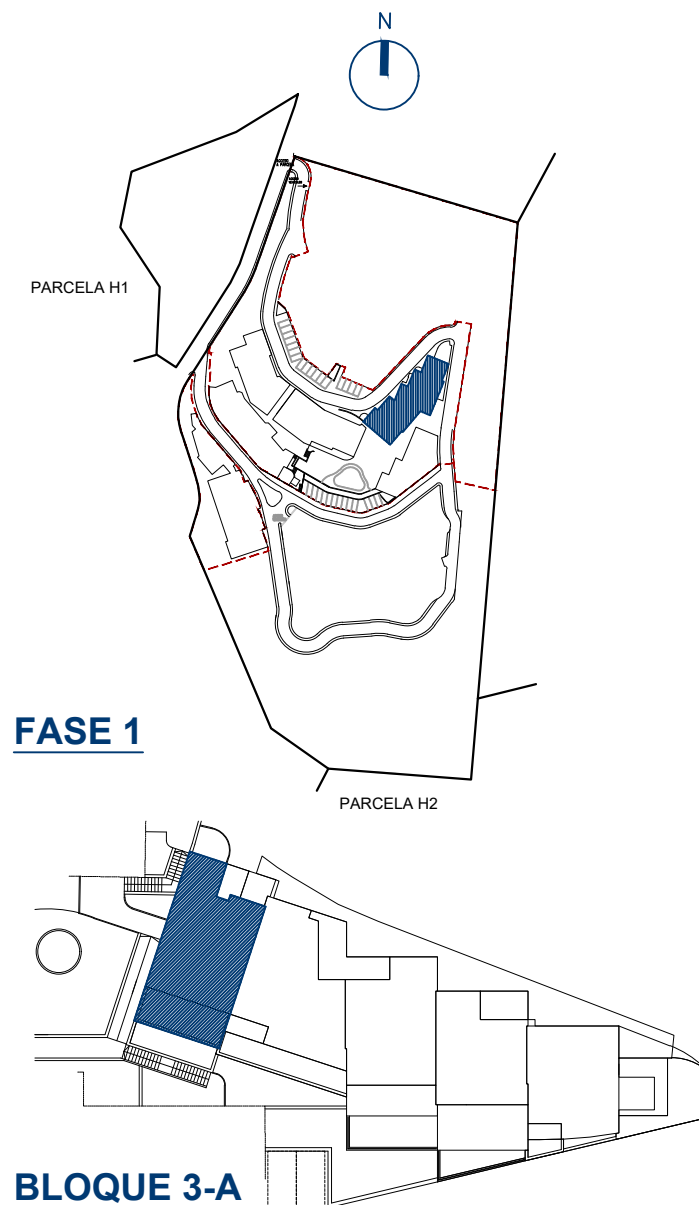
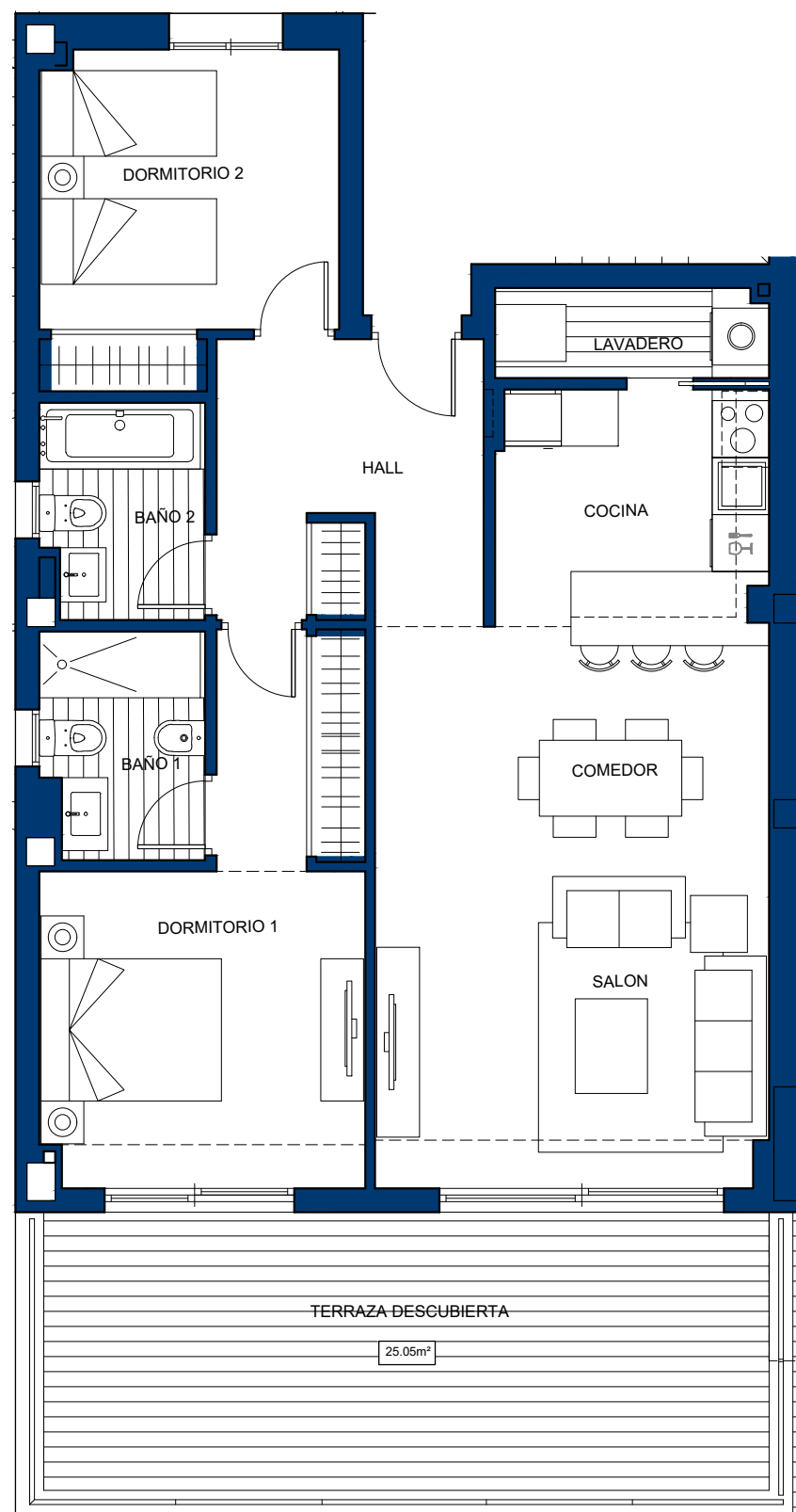

CUADRO DE SUPERFICIES

Hall	6.61m ²
Cocina	7.23m ²
Lavadero	2.71m ²
Salón- Comedor	23.94m ²
Dormitorio 1	15.32m ²
Dormitorio 2	9.83m ²
Baño 1	4.22m ²
Baño 2	3.84m ²
TOTAL ÚTIL INTERIOR	73.70m²

CONSTRUIDA VIVIENDA	86.79m²
CONSTRUIDA TERRAZAS	25.05m²

CONSTRUIDA TOTAL	111.84m²
-------------------------	----------------------------

UTIL BOJA ⁽¹⁾	81.07m²
CONSTRUIDA BOJA ⁽¹⁾	99.52m²

Escala 1 : 75



La información aquí contenida no tiene carácter contractual, pudiendo ser modificada durante el transcurso de la ejecución de la obra por exigencias técnicas, jurídicas o comerciales, sin que ello implique menoscabo en el nivel global de calidades. Los peldaños de acceso a la vivienda y salidas a patios, puede alterarse en función de la rasante de las calles y corresponde a la D.F. fijar el criterio a utilizar para ello.

(1) Según Decreto 218/2005 / Sup.Útil se define como la superficie del suelo interior de la vivienda y el 50% de espacios exteriores privativos (limitándose al 10% de la útil interior).
Sup.Construida_Sup.Útil + cerramientos interiores/exteriores y parte proporcional de elementos comunes.